

LBP-Bericht
Maßnahmenplan
110-kV-Leitung
Twistetal - Paderborn/S

LH-11-1205

Mast Nr. 67 - Mast Nr. 73

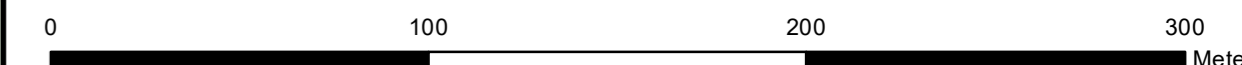

Quellvermerk: Hessische Verwaltung für Bodenmanagement und Geoinformation © 2020

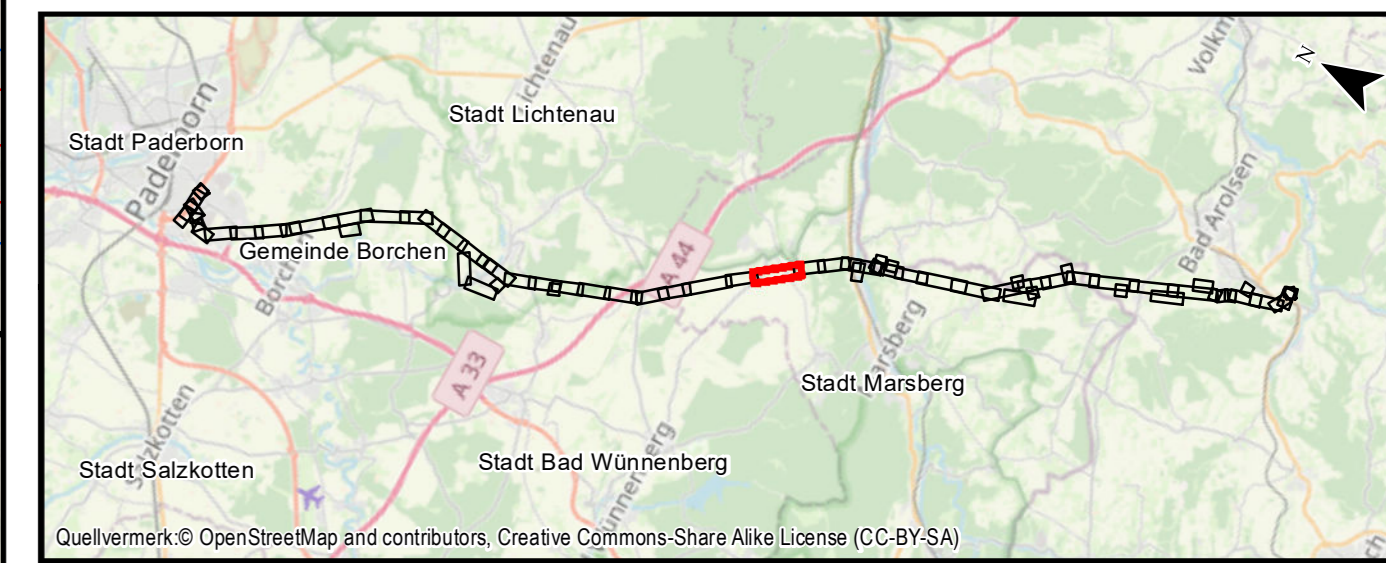

Quellvermerk: © OpenStreetMap and contributors, Creative Commons-Share Alike License (CC-BY-SA)

Auftraggeber: Avacon AG
Schillerstraße 3
38350 Helmstedt



Index	Datum	Gezeichnet	Änderungen	Datum:	Name:
				Bearbeitet:	Mai 2022 TM, EF
				Gezeichnet:	Mai 2022 GN
				Geprüft:	Mai 2022 GR
				Anhang 3 Blatt: 26/58	
Proj.-Nr.: 1231				Maßstab: 1:2000	
				Blattgröße: 29,70 cm x 118,90 cm	

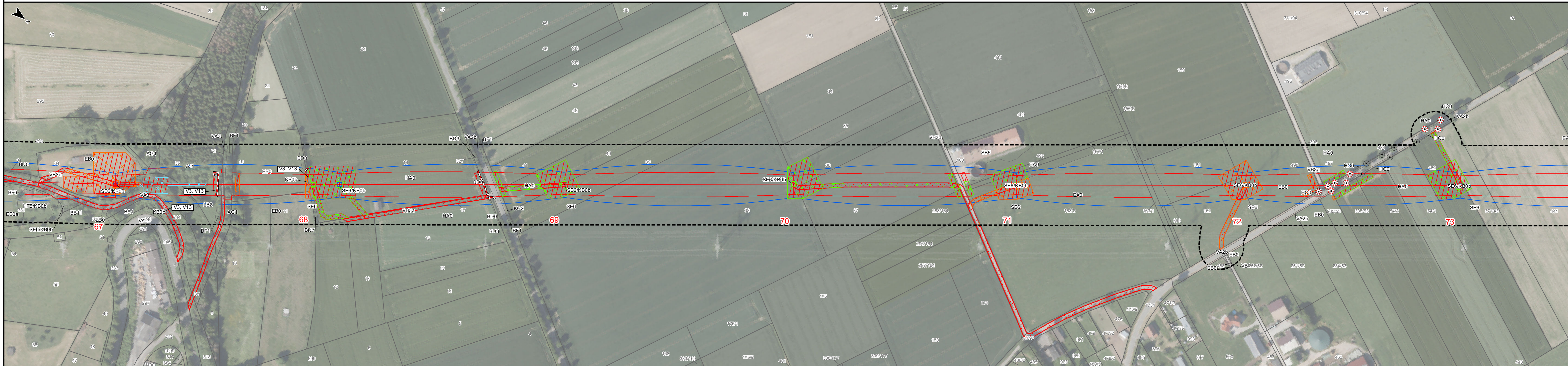

Flur 9

Flur 7

Gemarkung Oesdorf

Flur 6

Kreis Hochsauerlandkreis
Stdt Marsberg
Gemarkung Meerhof

Flur 6

Flur 5